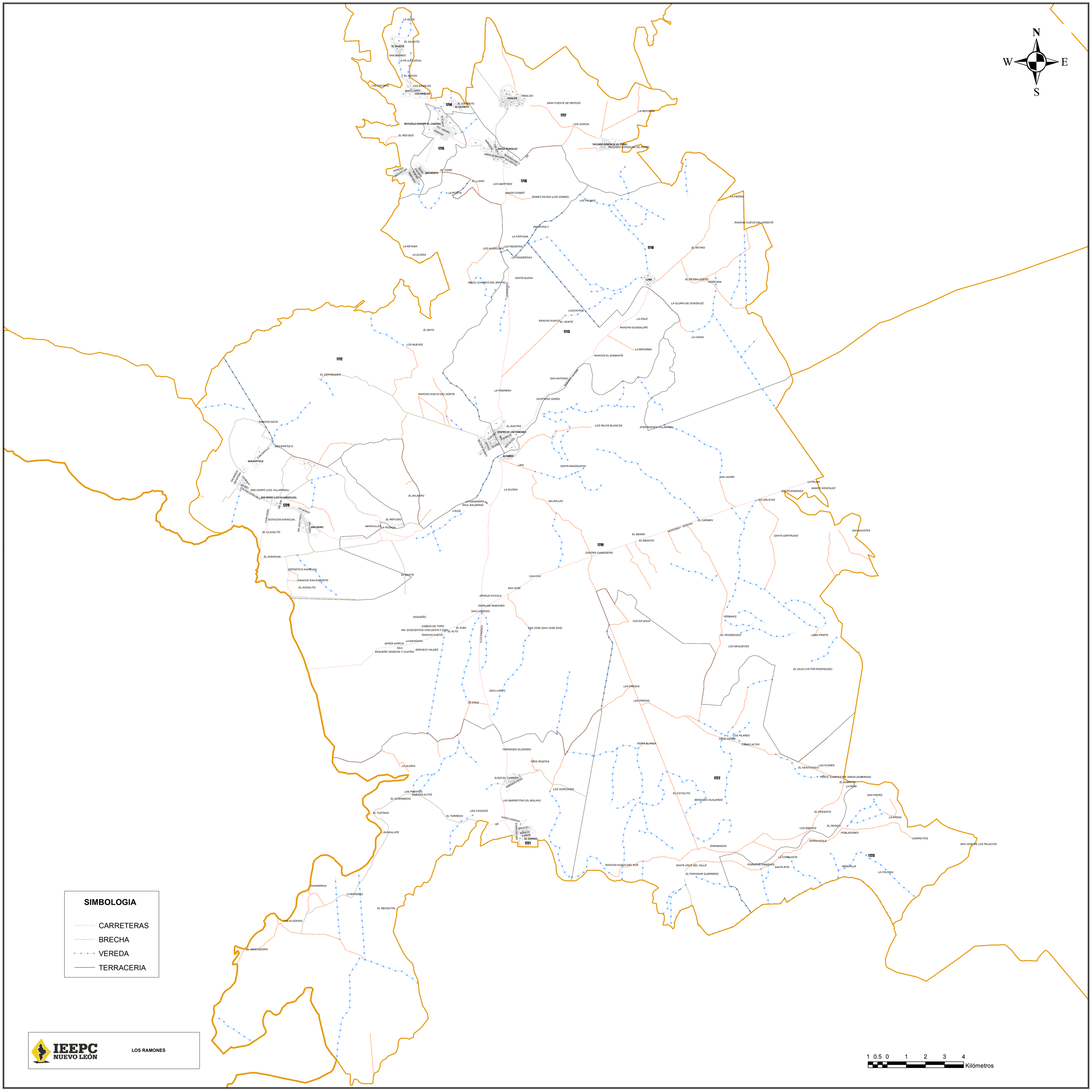
N
S
W
E
SIMBOLOGIA
CARRETERAS
BRECHA
VEREDA
TERRACERIA
1712
1713
1714
1715
1716
1717
1718
1719
1720
1721
1722
1723
LA ISLITA
EL SAUCITO
SAN ANDRES
LA FE (LA CUEVA)
EL ANCON
LAS COLUMAS
LOS ANGELES
BENITO JUAREZ
HIDALGO
SINAI FUENTE DE REPOSO
LA REFORMA
LOS GARCIA
EL RECODO
REPUEBLO ORIENTE (EL CASERIO)
FACUNDO GONZALEZ (EL PEINE)
GARZA GONZALEZ
SAN BENITO
EL TIGRE
EL LLANO
LOS MARTINEZ
AMADO GOMEZ
GOMEZ OCHOA (LOS GOMEZ)
LAS PALMAS
LA PIEDRA
RANCHO NUEVO DEL ORIENTE
PIEDRITAS 2
LA FORTUNA
LA RETAMA
LA GLORIA
LOS HUIZACHES
LAS PIEDRITAS
LA PONDEROSA
EL RETIRO
SANTA ELENA
RELOJ (CHARCO DEL MONTE)
LOMA
EL RESBALADERO
DOÑA ANA
LA GLORIA DE GONZALEZ
LAGUNITAS
RANCHO NUEVO
EL VEINTE
LA CRUZ
RANCHO GUADALUPE
LA UNION
EL BAYO
LOS BUEYES
LA REFORMA
RANCHO EL DIAMANTE
EL CENTENARIO
SAN ANTONIO
LA PIEDRERA
RANCHO NUEVO DEL NORTE
CAYETANO GARZA
RANCHO SECO
EL RASTRO
CENTRO DE LOS RAMONES
LOS PALOS BLANCOS
ATENOGENES VILLARREAL
SAN BARTOLO
ALTAMIRA
LINA
SANTA MAGDALENA
SAN JAVIER
LA PALMA
AMADO GONZALEZ
SAN ISIDRO (LOS VILLAREAL)
SAN ISIDRO (LOS VILLAREALES)
EL MILAGRO
LA GLORIA
SALINILLAS
LAS DELICIAS
SANTO DOMINGO
LA GANADERA
RAUL BALDERAS
2 RIOS
EL REFUGIO
EL CARMEN
ESTACION AYANCUAL
SAN ISIDRO
MARAVILLAS
LA POZADA
EL CLAVELITO
EL EBANO
MONTERREY - REYNOSA
EL EBANITO
SANTA GERTRUDIS
ZACAHUISTES
CENTRO CAMIONERO
EL AYANCUAL
DEPORTIVO AYANCUAL
EL MANTE
CAN CAN
RANCHO SAN ROBERTO
EL NOGALITO
SAN JOSE
GRANJA AVICOLA
EMPALME RAMONES
SAN LORENZO
ENSUEÑO
YERBANIS
OJO DE AGUA
CABEZA DE TORO
KM. DOSCIENTOS CINCUENTA Y DOS
EL ALBA
EL ALTO
SAN JOSE (SAN JOSE DOS)
RANCHO NUEVO
EL PEDREGOSO
LOMA PRIETA
LA MANGANA
GARZA GARCIA
FEVI
SERVICIO VALDEZ
ENSUEÑO SESENTA Y CUATRO
LOS MAGUEYES
EL SAUZ (VICTOR RODRIGUEZ)
LAS PRESAS
SAN LUISITO
LA CRUZ
LOS PILARES
CRUZ VERDE
NORIA BLANCA
COMAS ALTAS
FERNANDO ELIZONDO
TRES ROSITAS
LAS FLORES
EL VEINTICINCO
FRACC. CAMPESTRE SIMON ZAMBRANO
LA GLORIA
EJIDO EL CARRIZO
EL SABINITO
LA PEÑA
LOS HORCONES
LAS PUENTES
SABINOS ALTOS
EL COYOLITO
SAN PEDRO
EL INTERMEDIO
LAS BARRETITAS (EL MOLINO)
BENSABIO GUAJARDO
EL TUETANO
LOS CAVAZOS
EL TORREON
EL FRESNITO
LA ARENA
LOS EBANOS
EL PERICO
GUADALUPE
POBLADORES
CARRICITOS
GARZA AYALA
EL CARRIZO
ENRAMADAS
SAN JOSE DE LOS PALACIOS
LA CONQUISTA
RANCHO NUEVO DEL SUR
SANTA CRUZ DEL VALLE
PORVENIR RAMONES
SANTA RITA
MIRAVALLE
LA COLONIA
EL PORVENIR GUERRERO
CHAPARROS
LA BANDERA
EL MEZQUITAL
LAS ALAZANAS
EL ABREVADERO
1 0.5 0 1 2 3 4
Kilómetros
IEEPC
NUEVO LEÓN
LOS RAMONES